FÉDÉRATION FRANÇAISE DE CYCLISME

# GUIDE DE COMPÉTITION

BMX

## Trophée de France BMX

**22-23 juin 2019**
Mours St Eusèbe
(Auvergne-Rhône-Alpes)

# TROPHÉE DE FRANCE BMX

## MOURS ST EUSEBE (AUVERGNE-RHÔNE-ALPES)

### COMPÉTITION


| | |
|---|---|
| Editos | 3 |
| Engagements & Règlementation | 6 |
| Accueil des pilotes | 7 |
| Programme sportif | 8 |
| Récompenses | 9 |


### INFOS PRATIQUES


| | |
|---|---|
| Accès / Plan | 10 |
| Plan du site | 11 |
| Infos grand public | 13 |
| Hébergements | 14 |
| Fiche de réservation | 15 |
| Contacts | 16 |
| Partenaires | 17 |

# L'AGGLO PARTENAIRE DES GRANDS ÉVÈNEMENTS !

**PARTENARIAT 2019**

**Interpôles espoirs féminins de Handball** - BOURG-DE-PÉAGE
**Triathlon international** et **championnat de France handisport** - VALENCE
**Jeux de l'avenir** - VALENCE
**Coupe de France de BMX** - CHABEUIL
**Trophée de France de BMX** - MOURS-SAINT-EUSÈBE
**Concours international d'attelage** – ALIXAN

valenceromansagglo.fr

**LES 22 ET 23 JUIN 2019 NOTRE COMMUNE ACCUEILLERA UNE NOUVELLE FOIS UNE COMPETITION D'IMPORTANCE A SAVOIR LA FINALE DU TROPHEE FRANCE ET CE AVEC NOTRE CLUB LOCAL BMX MOURS-ROMANS.**

Habitué à ce type d'organisation le club a d'ores et déjà tout programmé pour que cette manifestation soit une réussite totale.

Il faut cependant noter que ce week-end rassemblera plus de 4000 personnes sur le site des guinches et c'est un véritable tour de force que les hommes et les femmes qui entourent le Président BERRUYER ont accompli en réussissant cette organisation.

Les investissements réalisés en 2017 pour créer la butte de départ à 5 mètres trouvent ici toute leur signification et désormais nous pouvons accueillir des courses d'envergure nationale.

Un mot pour remercier ici VALENCE ROMANS Agglomération qui a permis le financement du ticket d'entrée pour l'obtention de cette course dans notre village et également pour remercier la Ville de ROMANS qui a fourni, en partie, le matériel nécessaire à cette manifestation.

Les bénévoles, les parents, les services communaux et intercommunaux seront à pied d'œuvre pour que ce week-end se passe de la meilleure des façons.

Lors de la dernière course organisée à Mours de nombreux pilotes du club se sont mis en évidence.

Gageons que lors de cette course nos Moursois soient à la hauteur de l'évènement

Nous vous souhaitons nombreux autour de la piste René VICAT ce week-end de juin avec, nous l'espérons, une météo à la hauteur de l'évènement et nous renouvelons nos félicitations aux organisateurs qui ne ménagent pas leur peine pour le succès de cette manifestation.

## PILOTES, A VOS GUIDONS !

Près d'un millier de jeunes pilotes sont attendus à Mours et Romans pour le Trophée de France BMX 2019. En tant que maire de Romans, je suis heureuse d'accueillir les meilleurs riders de l'hexagone pour cette finale nationale.

Un événement tel que le trophée de France participe à l'attractivité de notre ville, en même temps qu'il récompense l'excellent travail effectué par le BMX Mours-Romans depuis plusieurs années.

Le temps d'un week-end, notre territoire sera en quelques sorte la capitale du BMX, et je suis fière que notre ville accompagne cet événement, comme elle accompagne le club local tout au long de la saison.

Nous aurons le plaisir d'accueillir les jeunes pilotes et leurs parents dans les jardins du musée de la chaussure pour le retrait des dossards, à la veille de la compétition. Je vous invite à en profiter pour visiter un des lieux les plus emblématiques de la ville, et découvrir une collection unique en France.

Je souhaite à tous les pilotes et leurs familles un bon week-end de compétition, et un excellent séjour dans la ville la plus sportive de la Drôme !

Marie-Hélène Thoraval
Maire de Romans sur Isère

# ENGAGEMENTS

## PROCÉDURE

Les engagements doivent être effectués par les **comités régionaux** à l'issue du Challenge France selon la liste les pilotes sélectionnés, sur Internet à partir du site de la F.F.C. suivant la procédure habituelle des engagements en ligne :

http://maj.ffc.fr/majepreuves/index.asp

La **clôture des engagements** est fixée au **jeudi 13 juin à 22h00**.

Le désengagement doit être signalé au correspondant régional.

**Aucun remboursement ne sera accepté**.

Seuls les pilotes nationaux ayant participé au championnat régional et les pilotes qualifiés à l'issue des 3 manches du Challenge France de leur zone interrégionale sont autorisés à courir.

## MONTANT DES ENGAGEMENTS

- **Trophée de France BMX : 22 € par pilote** et par course

# RÈGLEMENTATION

## CLASSEMENT DES COMITÉS RÉGIONAUX

Un classement des Comités Régionaux sera fait à l'issue de l'épreuve. Ce classement prendra en compte les 2 meilleurs résultats par catégorie de chaque Comité Régional.

## CLASSEMENT DES CLUBS

Les 20 clubs finalistes à l'issue des épreuves du Challenge France se disputeront le titre du meilleur club formateur 2019. Le classement prendra en compte les 2 meilleurs résultats par catégorie de ces clubs finalistes.

## RÈGLEMENT DE L'EPREUVE

Le Trophée de France BMX est régie par le règlement FFC BMX dont voici quelques extraits :

- Les **numéros de pilotes** dans le dos du maillot sont interdits.
- Les **maillots avec zip intégral** sont interdits.
- Les **pédales automatiques** sont autorisées à partir de la catégorie Minime (pilotes nés en 2006 et avant).
- Les pilotes doivent se présenter à la **cérémonie protocolaire** en tenue de compétition **et impérativement avec le maillot de leur club.**

Les pilotes devront utiliser leur numéro de plaque tel qu'il est mentionné sur la LRP 2019 : http://www.ffc.fr/reglements-2/

## PLAQUES

Chaque BMX devra être équipé, en plus de la plaque frontale, d'une **plaque d'identification latérale** fournie par la FFC et qui sera fixée sur le cadre. Cette plaque servira pour le contrôle des arrivées à l'aide de la photo-finish.

Tout coureur dont le vélo ne sera pas équipé de **plaque fournie** se verra refuser le départ et cela dès les essais.

# COMMISSAIRES

## PANEL DES COMMISSAIRES

**Président du Jury** : Elisabeth VIOUGEAS

**Adjoint Pré-Grille** : Vincent MARGOTTON

**Adjoint Starter** : Stéphane REIGNIER

**Adjoint Départ** : Pierre GUYOT

**Adjoint Arrivée** : Michèle HENNY

# INSCRIPTIONS

## CONFIRMATIONS

Un point d'accueil sera à votre disposition :

- le vendredi 21 juin au **Musée de la chaussure à Romans sur Isère**
- le samedi 22 juin **à l'entrée du site**

Il permettra de :

- **Recevoir les coureurs ou leur responsable** afin de leur procurer toutes les informations nécessaires quant au déroulement des épreuves, des essais, aux installations de camping, etc.
- **Confirmer les inscriptions**, remettre les plaques latérales, attribuer des badges pour les officiels.

Les enveloppes ne seront remises qu'aux pilotes sur présentation de leur licence de l'année en cours (droits d'engagements réglés).

4 badges permettant l'accès aux zones de compétition seront distribués à chaque comité régional (2 pour les représentants, 2 pour les entraineurs).

## HORAIRES D'OUVERTURE

- **Vendredi** : 15h00 à 21h00
- **Samedi** : 08h30 à 10h30

**! En dehors de ces horaires, il ne sera plus possible de récupérer son enveloppe !**

# CATÉGORIES

## LISTE DES CATÉGORIES

| TROPHEE DE FRANCE | |
|---|---|
| 20 POUCES | CRUISER |
| 8 ans et moins Fille | Minime Cruiser |
| 8 ans et moins Garçon | |
| Pupille Fille | |
| Pupille Garçon | |
| Benjamine | |
| Benjamin | |
| Minime Fille | |
| Minime | |

# COMPÉTITIONS

## DÉFINITION DES BLOCS

- **Bloc 1** : Minime Cruiser
- **Bloc 2** : 8 ans et moins F/G
- **Bloc 3** : Pupille F/G
- **Bloc 4** : Benjamin F/G
- **Bloc 5** : Minime F/G

** Sous réserve de modifications. Les horaires peuvent être adaptés en fonction du nombre d'engagés dans chaque catégorie.*

# PROGRAMME SPORTIF

## COURSES DU SAMEDI

| SAMEDI 23 JUIN 2019* | |
|---|---|
| **Matin** | |
| **Essais (1ère séance)** | Blocs 1 /2 / 3 / 4 / 5 |
| **Après-Midi** | |
| **Essais (2ème séance)** | Blocs 1 /2 / 3 / 4 / 5 |
| **1ère manche** | Blocs 2 /3 /4 |
| **3 manches** | Bloc 1 |
| **Phases finales** | Bloc 1 |
| **Récompenses** | |

## COURSES DU DIMANCHE

| DIMANCHE 24 JUIN 2019* | |
|---|---|
| **Matin** | |
| **Warm up** | Bloc 5 |
| **Warm up** | Bloc 2 |
| **Warm up** | Bloc 3 |
| **Warm up** | Bloc 4 |
| **1ère manche** | Bloc 5 |
| **2ème et 3ème manches** | Blocs 2 /3 /4 / 5 |
| **Après-Midi** | |
| **Phases finales** | Blocs 2 /3 /4 / 5 |
| **Récompenses** | |

# RÉCOMPENSES

## TROPHÉES PILOTES

Les **trophées** seront remis aux huit premiers pilotes de chaque catégorie sur le podium lors de la cérémonie protocolaire en présence des personnalités.

Dans toutes les catégories, les 8 premiers seront récompensés.

## MAILLOTS VAINQUEURS TFBMX

Chaque vainqueur du Trophée de France BMX se verra remettre un maillot distinctif sur le podium protocolaire.

## TROPHÉES COMITÉS RÉGIONAUX

Suite au classement établit sur place, les trois premiers comités régionaux seront également récompensés sur le podium protocolaire en présence des personnalités.

# ACCÈS AU SITE

## TRANSPORTS

**EN VOITURE :**

En venant du nord : sortie autoroute Tain l'hermitage. Prendre direction Romans sur Isère puis Mours St-Eusèbe

En venant du sud : sortie autoroute Valence Sud. Suivre A49 direction Grenoble. Sortie Chatuzange le Goubet. Prendre direction Romans sur Isère puis Mours St-Eusèbe

**EN TRAIN :**

**Gare SNCF** de Romans Bourg de Péage (8 min en voiture) 15min en vélo

## LIEU DE L'ÉPREUVE

**Piste René VICAT**
rue mère d'eau des Gonthards
26540 MOURS SAINT-EUSEBE

Coordonnées GPS de la piste :

45,072958 N / 5,067422 E

## GRANDES VILLES LES PLUS PROCHES

- **Valence** : 25 km
- **Grenoble** : 80 km
- **Lyon** : 110 km

# PLAN D'ACCÈS

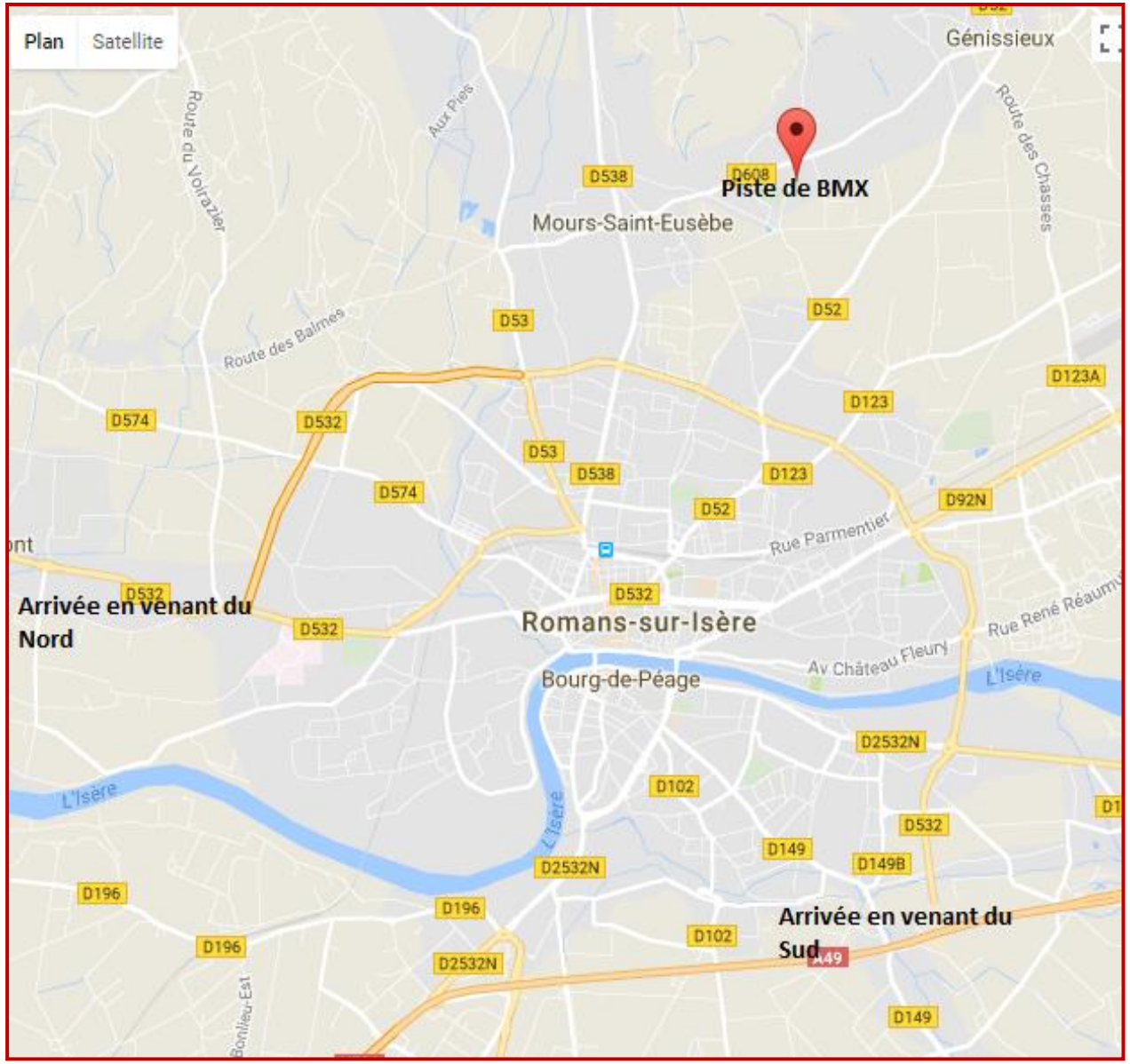

## PLAN DU SITE

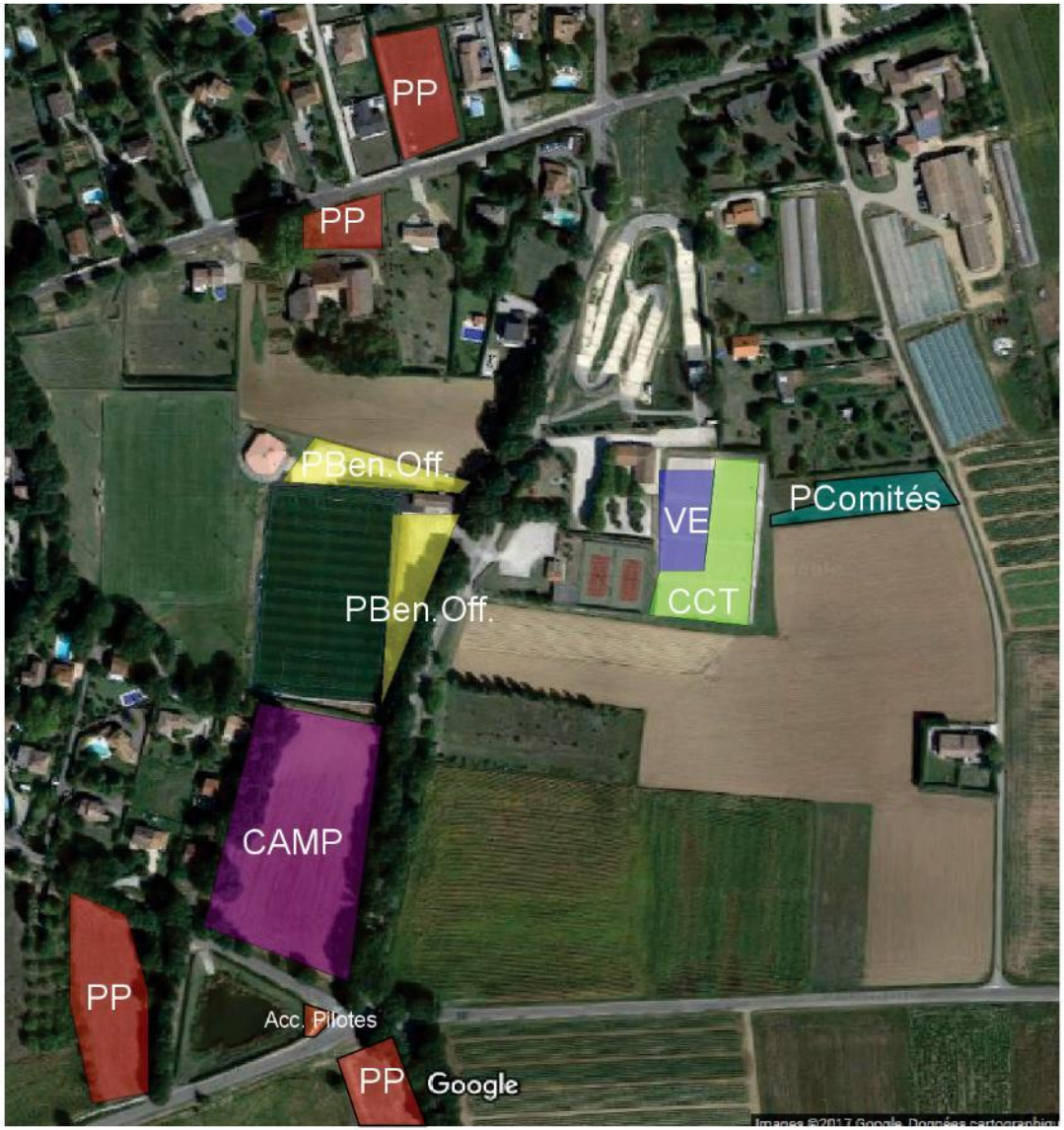
PP
PP
PBen.Off.
PBen.Off.
VE
PComités
CCT
CAMP
PP
Acc. Pilotes
PP
Google

## PLAN DETAILLE

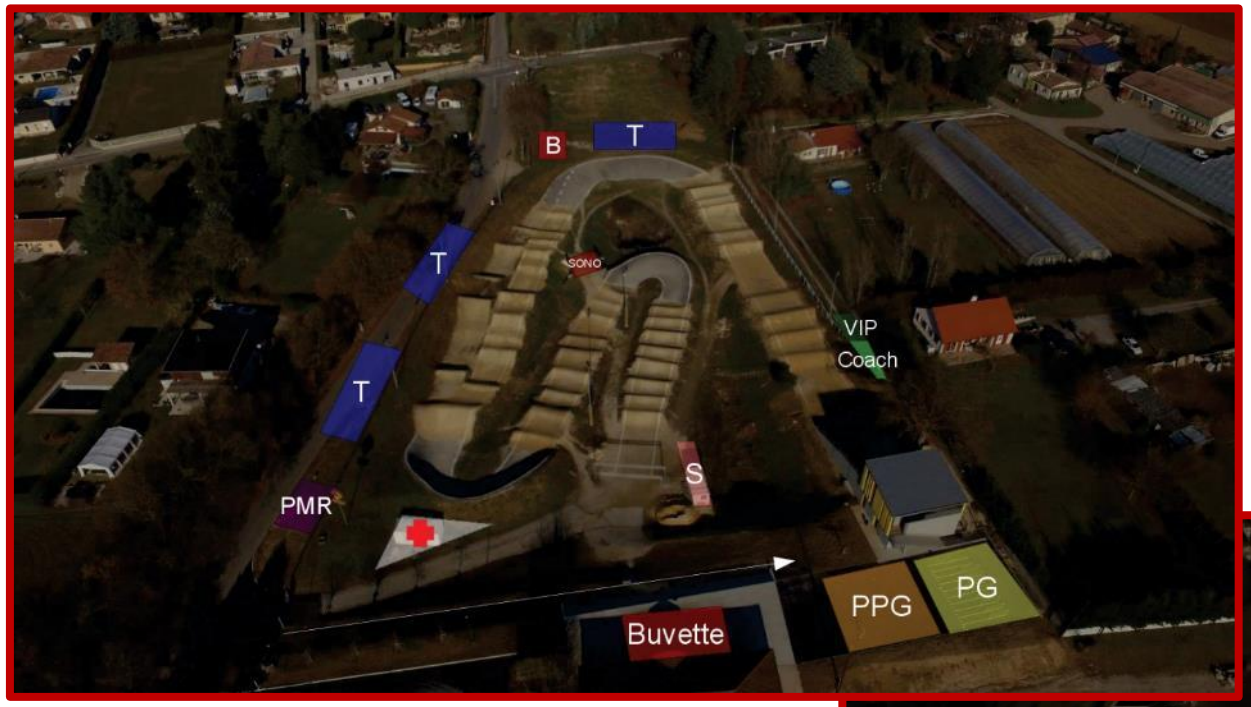

# PARKINGS

## EMPLACEMENTS

Des parkings situés à proximité de la piste de BMX sont accessibles en suivant les fléchages

- Parking rouge : public / pilotes
- Parking bleu : dépose tonnelle (soumis à identification)
- Parking jaune : officielle et VIP (soumis à identification)

## CARAVANING

Le **camping et le caravaning** sont **autorisés** aux emplacements prévus par les organisateurs après réservation préalable **avant le 17 juin 2019** au tarif de 20€ l'emplacement (voir fiche de réservation ci-après).

## SÉCURITÉ

Une **surveillance** sera assurée par 1 maitre-chien tous les soirs (21h – 7h) du jeudi au dimanche matin. Cependant le BMX MOURS ROMANS ne pourra être reconnue responsable de vols ou dégradations qui pourraient être commis sur le parking, la piste ou le parking camping-cars.

## TENTES

Seuls les emplacements des Comités Régionaux seront mis en place pour y accueillir des tentes. Ces derniers seront dimensionnés en fonction du nombre d'engagés dans le Comité Régional et pourront y accueillir les clubs par cohabitation. Il sera possible aux personnes apportant les tonnelles de se garer au parking bleu (comités) pour faciliter la pose et le retrait du matériel. Il faudra ensuite rejoindre un parking rouge.
**Aucun barnum ne sera accepté en dehors de cet espace (cf. autour de la piste, etc..)**

# ACCÈS PUBLIC

L'entrée est **gratuite** pour tous.

## ANIMATIONS

Village BMX :

- 3 stands marchands BMX
- 2 stands de marques (non marchand)

2 stands marchands divers (casquettes et vêtements )

1 stand sucré / glace

## RESTAURATION SUR PLACE

Tout au long du week-end, vous trouverez de quoi vous restaurer sur place.
Caisse centrale avec paiement par CB

## COURSE DRAISIENNE

Une course de draisienne sera organisée pendant les épreuves du TFBMX. Cette dernière aura lieu lors des temps de pause de la compétition le dimanche 23 juin. Les pilotes jusqu'à 5 ans maximum pourront participer. Des informations complémentaires vous seront données sur le site. Les participants doivent être détenteurs d'une **licence Baby Vélo** ou devront prendre **une carte à la journée sur place**.

# HÉBERGEMENTS

## LISTE DES HÉBERGEMENTS

### HOTEL KARENE (5 km)
**Tarif** : à partir de 65 euros
**Contact :** 04.75.05.12.50
**Mail:** contact@hotelkarene.com
www.facebook.com/hotelkarene

### HOTEL CAT HOTEL
7 Allée des Alpes, 26300 Bourg-de-Péag
**Contact :** 04 75 05 10 60

### HOTEL B&B
25 rue Traversière, 26300 Alixan
**Contact :** 04 84 88 50 39
https://www.valimmonia.com/

### IBIS STYLES
2-4 Avenue de la Gare, 26958 Alixan
**Contact :** 04 75 79 74 00
https://www.accorhotels.com/fr/hotel-8717-ibis-styles-romans-valence-gare-tgv/index.shtml

# PROCÉDURE

## TARIFS

L'espace caravaning se situe à 2 pas de la piste. A proximité : douches collectives, sanitaires, points d'eau (pas de branchements possibles pour les camping-car). Il n'y a pas de possibilités de branchements électriques.
Chaque emplacement sera délimité et numéroté.

**Tarif unique : 20€.**

## ZONES COMMUNES

Les personnes qui souhaitent être **placées ensemble** doivent impérativement le signaler en le mentionnant sur le bulletin de réservation. Tous les bulletins et règlements doivent alors être retournés sous le même pli.

La réservation prendra effet à réception du règlement.

**L'ordre de placement se fera par ordre d'arrivée des fiches de réservation.**

Les horaires d'arrivée seront les suivantes :

- **Vendredi :** 14h00 – 23h00
- **Samedi :** 07h00 – 12h00

# FICHE DE RÉSERVATION

## ESPACE CARAVANING

**Responsable :**

Nom : ..... Prénom : .....

Tel : ..... E-mail (obligatoire)* : .....

Adresse : .....

**Je réserve (cocher une case) :**

○ CAMPING-CAR ..... emplacement(s) x 20 € = ..... €

○ TENTE ..... emplacement(s) x 20 € = ..... €

○ CARAVANE ..... emplacement(s) x 20 € = ..... €

Dans tous les cas, merci de préciser le **n° d'immatriculation** et les **dimensions** :

Immatriculation :.....

Longueur :..... Largeur :..... Hauteur :.....

**Règlement** : Chèque bancaire joint à l'ordre du BMX MOURS ROMANS

**Fiche de réservation à adresser :**

*BMX MOURS ROMANS*
*Mme Dumas céline*
*Maison des Associations*
*Place de L'europe*
*26540 Mours St Eusebe*

Mail : celine.dumas.sf@gmail.com

Attention : la réservation prend effet à réception du règlement.

# CONTACTS

## ORGANISATEURS

**BERRUYER Hubert**
**Tél** : 06.82.35.97.42
**E-mail** : menuiserie.berruyer@wanadoo.fr

**DUMAS Céline**
**Tél** : 06.19.96.14.44
**E-mail** : celine.dumas.sf@gmail.com

**TAINE Maxime**
**Tél** : 07.83.09.13.69
**E-mail** : bmxmoursromans@gmail.com

**Web** : http://www.bmxmoursromans.com

https://www.facebook.com/moursromans.bmx

| | |
|---|---|
| PARTENAIRES **INSTITUTIONNELS** | MOURS ST EUSEBE<br>ROMANS SUR ISÈRE<br>valence romans AGGLO<br>La Région Auvergne-Rhône-Alpes<br>LA DRÔME |
| PARTENAIRES **OFFICIELS** | VICAT S.A.S TRANSPORTS VICAT - 26 MOURS ST EUSEBE<br>Cycles CASSESE<br>KARENE HOTEL<br>TARAVELLO Confort & art de vivre, depuis 1925<br>Hubert BERRUYER Menuiserie Cuisines • Salles de Bains Agencement Magasins et Bureaux Parquet • Placard • Dressing Tél /Fax 04 76 64 29 15 menuiserie.berruyer@wanadoo.fr<br>RAVIOLES MÈRE MAURY EN DRÔME DEPUIS 1885<br>SUPER U<br>GBG ASSURANCES<br>Virgin RADIO |

## COORDINATEUR BMX

**Jonathan NOYANT**
j.noyant@ffc.fr
+33.(0)1.81.88.09.36

Vélodrome National de Saint-Quentin-en-Yvelines
1, rue Laurent Fignon
78180  Montigny le Bretonneux
http://www.ffc.fr